

2013  
**RELATÓRIO**  
**ANUAL**

2013  
RELATÓRIO  
ANUAL

**A** busca pela excelência com equidade, que sempre pautou as ações da Fundação Lemann, passa por construir um sistema educacional muito diferente do atual e por formar pessoas que possam liderar transformações sociais em grande escala no país.

O Brasil não terá a qualidade da educação de que precisa – e que nossos alunos merecem – apenas com melhorias incrementais. Em 2013, demos passos importantes em direção a uma educação inovadora. Nas salas de aula, ampliamos a variedade de plataformas disponíveis aos alunos e o alcance de nossa intervenção. Implementamos novos modelos de formação de professores e gestores – inovadores na forma e no conteúdo – que permitiram aliar teoria e prática, escala e apoio intensivo individualizado. Ajudamos a buscar evidências e a levá-las aos tomadores de decisão, formando pesquisadores, financiando a pesquisa aplicada e disseminando a informação. Atuamos para aproximar pessoas e abrir espaços para que novos consensos fossem criados em áreas críticas para o avanço do país. Fortalecemos nossas parcerias e as redes que apoiamos, mantendo a convicção de que ninguém chega realmente longe sozinho.

É possível construir um sistema educacional que seja efetivo para todos e acelerar as transformações sociais no Brasil. Esperamos, com as ações descritas a seguir, ter chegado um pouco mais perto desses objetivos.

**DENIS MIZNE**  
DIRETOR-EXECUTIVO

# UMA MISSÃO DO TAMANHO DO BRASIL

---

GARANTIR **A EXCELÊNCIA**  
**E A EQUIDADE** NA EDUCAÇÃO  
BRASILEIRA. FORMAR UMA **REDE**  
**DE LÍDERES** COMPROMETIDOS  
COM A TRANSFORMAÇÃO  
SOCIAL. **EM 2013, AVANÇAMOS**  
NA DIREÇÃO DESSES DOIS  
OBJETIVOS QUE NOS MOVEM.

FIZEMOS **PARCERIAS DE PESO**  
QUE POTENCIALIZARAM NOSSOS  
ESFORÇOS E RECURSOS.

DESENVOLVEMOS PROJETOS  
QUE IMPACTARAM A VIDA  
DE **MILHÕES DE PESSOAS**  
**EM TODO O BRASIL**. TUDO ISSO  
COM O TRABALHO INTENSO DE  
UM **TIME MOTIVADO E FOCADO**  
**EM RESULTADOS**.

OS DESAFIOS SÃO GRANDES.  
NOSSA **VONTADE DE PROMOVER**  
**MUDANÇAS TAMBÉM**.

# UMA ESTRATÉGIA CLARA PARA MUDAR

---

OS PROJETOS E METAS  
DA FUNDAÇÃO LEMANN  
SÃO DESENHADOS PARA  
ATINGIR QUATRO OBJETIVOS:

**\_ACCELERAR A ADOÇÃO DE  
INOVAÇÕES EDUCACIONAIS  
DE ALTO IMPACTO NO BRASIL;**

**\_GARANTIR QUE REDES PÚBLICAS  
DE ENSINO, ESCOLAS E SALAS  
DE AULA SEJAM CAPAZES DE  
PROMOVER O APRENDIZADO  
EFETIVO DE TODOS OS ALUNOS;**

**\_ESTIMULAR POLÍTICAS  
EDUCACIONAIS BASEADAS  
EM EVIDÊNCIAS;**

**\_ACCELERAR TRANSFORMAÇÕES  
SOCIAIS NO PAÍS, POR MEIO  
DE UMA REDE DE LÍDERES  
ALTAMENTE QUALIFICADOS.**

### CRIAMOS

O START-ED, **UM NOVO PROGRAMA DE APOIO A STARTUPS** PARA FOMENTAR O MERCADO DE INOVAÇÃO E POTENCIALIZAR O IMPACTO DAS NOVAS TECNOLOGIAS NA EDUCAÇÃO.

### EXPANDIMOS

O PROJETO KHAN ACADEMY NAS ESCOLAS, APOIANDO **10 MIL ALUNOS DE ESCOLAS PÚBLICAS** DO PAÍS NO APRENDIZADO DE MATEMÁTICA.

### REALIZAMOS

O SEMINÁRIO INTERNACIONAL TRANSFORMAR, QUE EM SUA PRIMEIRA EDIÇÃO JÁ FOI RECONHECIDO COMO **UM DOS PRINCIPAIS ESPAÇOS DE DEBATE SOBRE INOVAÇÃO EM EDUCAÇÃO NO BRASIL**.

# AVANÇOS IMPORTANTES EM 2013

### AMPLIAMOS

O ALCANCE DO PORTAL QEDU, QUE SE CONSOLIDOU ENTRE GESTORES E JORNALISTAS COMO **A MAIOR FONTE DE DADOS EDUCACIONAIS DO PAÍS**.

### REALIZAMOS

O **1º HACKATHON DE DADOS DA EDUCAÇÃO BÁSICA**, EM PARCERIA COM O INEP.

### LANÇAMOS

O GESTÃO PARA A APRENDIZAGEM, UM **NOVO PROGRAMA DE FORMAÇÃO PARA DIRETORES E COORDENADORES PEDAGÓGICOS** COMPROMETIDOS EM GARANTIR QUE TODOS OS SEUS ALUNOS APRENDAM.

### FECHAMOS

NOVAS PARCERIAS COM COLUMBIA, OXFORD E STANFORD, **AMPLIANDO AINDA MAIS AS OPORTUNIDADES DE BOLSAS DE ESTUDOS PARA BRASILEIROS** NO PROGRAMA LEMANN FELLOWSHIP.

## INOVAÇÃO

### **KHAN ACADEMY**

O programa para ajudar a personalizar o ensino e o aprendizado de matemática levou uma plataforma de exercícios a mais de 10 mil alunos de escolas públicas e teve 4,5 milhões de vídeoaulas vistas em português.

### **START-ED**

O novo programa de estímulo a startups educacionais apoiou dez projetos inovadores, com potencial de impactar o aprendizado de milhões de alunos brasileiros.

### **SEMINÁRIO TRANSFORMAR**

A primeira edição do encontro reuniu 800 pessoas e apresentou oito experiências inovadoras que já estão transformando a aprendizagem no mundo.

### **YOUTUBE EDU**

Lançado em novembro, o canal já possui 60 mil inscritos e reúne milhares de vídeoaulas do YouTube, que passam por um rigoroso processo de curadoria.

### **HBX**

Apoiada pela Fundação Lemann, a Escola de Negócios de Harvard (HBS) está desenvolvendo sua primeira iniciativa de ensino a distância, trazendo ainda mais inovação e um novo modelo de negócio para a educação online.

### **COURSERA BRASIL**

A tradução de sete cursos completos para o português aumentou em 136% o número de brasileiros matriculados na maior plataforma de MOOCs do mundo.

## POLÍTICAS EDUCACIONAIS

### **PORTAL QEDU**

O portal com dados sobre a educação brasileira contabilizou 1 milhão de visitas e foi uma das três iniciativas escolhidas para o Banco de Propostas Inovadoras, do Inep.

### **PARCERIA INEP**

O acordo de cooperação técnica apoiou a difusão de informações educacionais produzidas pelo Inep, tornando-as ainda mais úteis para gestores e sociedade.

### **EDITAL DE PESQUISAS**

Quatro pesquisas que ajudam a responder "Como garantir um bom professor todos os dias em todas as salas de aula?" foram aprovadas para dividir um financiamento de 1 milhão de reais.

### **CENTRO LEMANN DE STANFORD**

Em seu segundo ano, o Centro fechou parceria com o Ipea, desenvolveu novas pesquisas sobre políticas educacionais no Brasil e formou cinco brasileiros em programas de pós-graduação.

## TALENTOS

### **LEMANN FELLOWSHIP**

O programa de talentos para brasileiros extremamente comprometidos com transformações sociais expandiu as oportunidades em universidades como Oxford e Columbia e apoiou 45 novos bolsistas em programas de pós-graduação.

### **CIÊNCIA SEM FRONTEIRAS**

Com bolsas complementares para os estudantes e incentivo à construção de colaborações acadêmicas, o apoio ao programa do governo federal ajudou a ampliar em 80% o número de bolsistas em universidades de excelência.

### **ESTUDAR FORA + JOVENS INSPIRADORES**

O apoio a iniciativas da Fundação Estudar incentiva jovens talentos a estudar fora e a promover impacto social no Brasil. No ano de estreia, o portal Estudar Fora recebeu 398 mil visitantes únicos e o Prêmio Jovens Inspiradores, cerca de 17 mil participantes de todo o Brasil.

### **TÉCNICAS DIDÁTICAS**

O curso focado em técnicas didáticas e gestão de sala de aula formou 218 professores e 114 gestores.

### **GESTÃO PARA A APRENDIZAGEM**

Voltado para gestores comprometidos em garantir o aprendizado de seus alunos, o programa formou diretores e coordenadores pedagógicos de 91 escolas.

### **CONVIVA**

Desenvolvida por 11 instituições, a plataforma que traz ferramentas de apoio à gestão de redes de ensino já chegou a 4 mil dirigentes de educação de todo o Brasil.

## GESTÃO

### **TALENTOS DA EDUCAÇÃO**

Dez cidades participaram do programa que busca contribuir para a formação de lideranças e o desenvolvimento de projetos de alto impacto nas secretarias municipais de educação.

### **SEMINÁRIO LÍDERES EM GESTÃO ESCOLAR**

Na quinta edição do encontro, 322 dirigentes municipais de São Paulo reuniram-se por três dias para discussões focadas na melhoria da qualidade da educação.

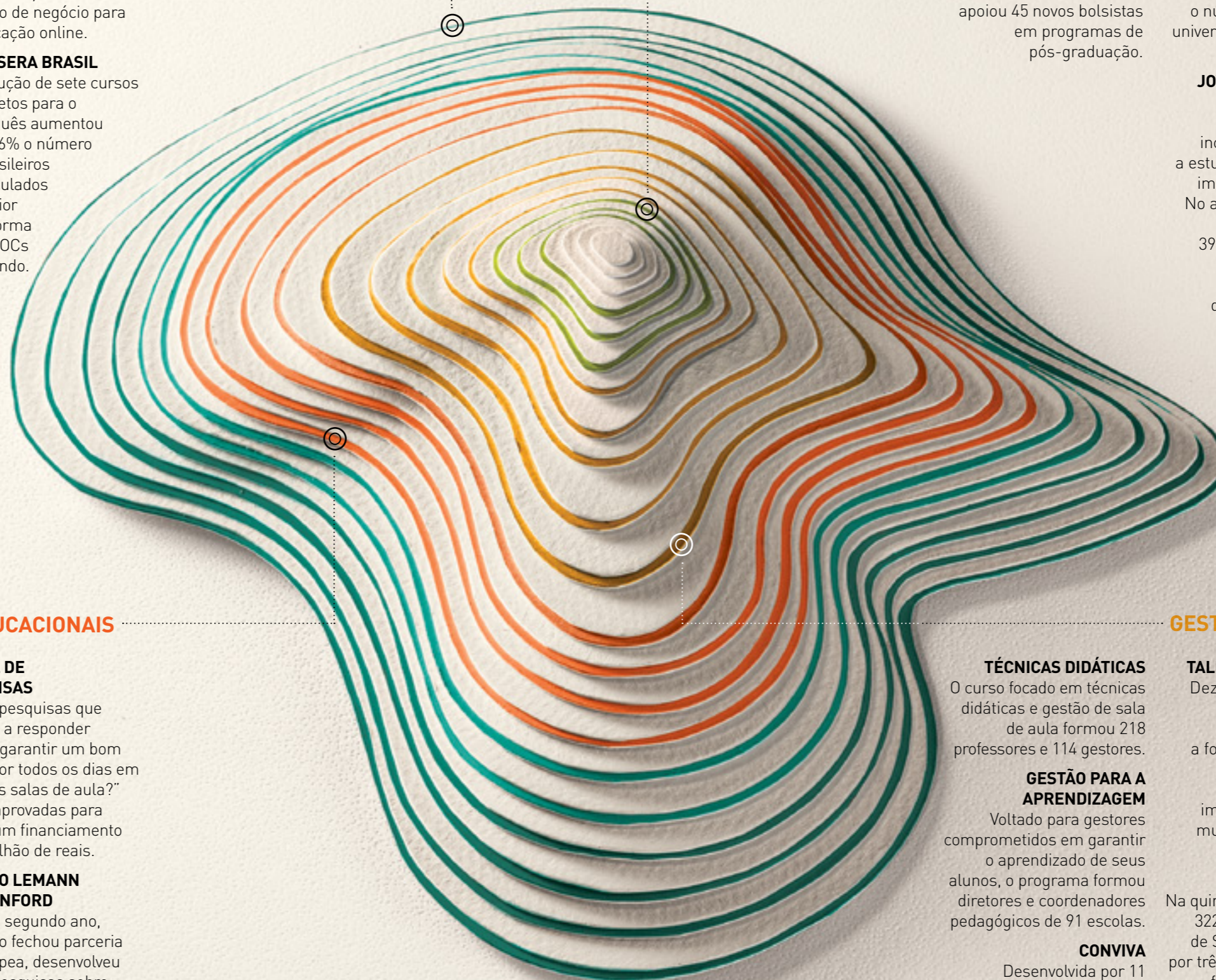



**PARA  
DESAFIOS  
URGENTES,  
AÇÕES  
INOVADORAS  
E EM ESCALA**



---

**1 MILHÃO** DE VISITAS  
AO PORTAL QEDU

**872** GESTORES, DIRETORES  
E PROFESSORES PARTICIPANDO  
DOS PROGRAMAS DE FORMAÇÃO

**60.000** INSCRITOS NO CANAL  
YOUTUBE EDU

**23.000** VISUALIZAÇÕES DOS VÍDEOS  
DO CURSO TÉCNICAS DIDÁTICAS

**1.170** PARTICIPANTES NOS  
SEMINÁRIOS SOBRE  
INOVAÇÃO EDUCACIONAL

**10.000** ALUNOS DE ESCOLAS  
PÚBLICAS NO PROJETO  
KHAN ACADEMY NAS ESCOLAS

**136** BOLSAS DE ESTUDOS PARA  
BRASILEIROS NA PÓS-GRADUAÇÃO  
EM UNIVERSIDADES DE PONTA  
NO EXTERIOR

**16.187** ALUNOS BRASILEIROS  
MATRICULADOS EM CURSOS  
DO COURSERA TRADUZIDOS  
PARA O PORTUGUÊS

**4,5**  
**MILHÕES DE**  
**VÍDEOAULAS**  
**ASSISTIDAS**  
**NO CANAL DA**  
**KHAN ACADEMY**



---

**PROMOVER MUDANÇAS  
POSITIVAS** NO DIA A DIA  
DE ALUNOS, PROFESSORES,  
GESTORES E LÍDERES É O FOCO  
DE TUDO O QUE FAZEMOS.

CONHECER AS HISTÓRIAS  
**DE QUEM VIVE ESSA  
TRANSFORMAÇÃO**  
É UMA INSPIRAÇÃO.

EM 2013, NOSSAS AÇÕES  
IMPACTARAM A REALIDADE  
DE **BRASILEIROS DE TODOS  
OS ESTADOS DO PAÍS.**

**PROJETOS  
QUE IMPACTAM  
A VIDA DE  
MILHÕES DE  
PESSOAS  
EM TODO O  
BRASIL**



*Com o QEdU, conseguimos mapear as principais vulnerabilidades e o que era comum em toda a Amazônia. São dados oficiais que muitos conheciam isoladamente, mas com os gráficos e recortes foi possível visualizar a questão regional e iniciar uma análise que vai resultar em políticas conjuntas.*

**DANIELA DA SILVA**  
CONSULTORA EM EDUCAÇÃO DA UNESCO,  
MANAUS-AM



*Nós aprendemos coisas além do que a professora ensina por causa da Khan Academy. As aulas são muito criativas, têm assuntos que a gente nunca tinha visto e fica curioso, assiste, faz os exercícios, conversa com os colegas e aprende. Gostei tanto que acessei da minha casa. Todo mundo que tem computador fez isso.*

**MARIA CHAIANY FERNANDES ALBUQUERQUE**  
11 ANOS, ALUNA DE ESCOLA  
MUNICIPAL, SOBRAL-CE

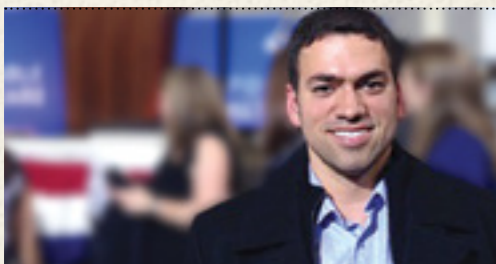

*A bolsa do programa Lemann Fellowship me ajudou de duas formas. A primeira foi o suporte financeiro, que é difícil para quem quer estudar nos EUA e trabalhar para o setor público no Brasil. A segunda foi o networking: no momento em que você se torna um Lemann Fellow, ganha acesso a uma rede de pessoas interessadas em impactar a educação e em construir projetos relevantes.*

**JOSÉ FREDERICO NETTO**  
LEMMANN FELLOW E MESTRANDO EM POLÍTICAS  
PÚBLICAS NA HARVARD KENNEDY SCHOOL  
OF GOVERNMENT, GOIÂNIA-GO



*Nossos alunos relatavam que alguns professores não mantinham a atenção deles. Tentávamos de tudo, mas sem resultado. Então encontramos o Aula Nota 10 e os vídeos das Técnicas Didáticas. Aplicamos as técnicas e tudo começou a melhorar. Passamos a filmar as aulas e os professores puderam enxergar suas fragilidades, o que permitiu enormes saltos de qualidade.*

**MARIA ELIZABETE OLIVEIRA**  
DIRETORA DA ESCOLA ESTADUAL ANTONIA  
KASSAWARA KATUTOK, GABRIEL MONTEIRO-SP

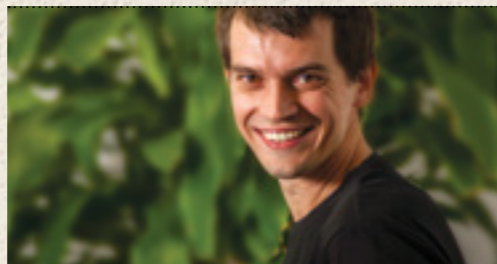

*O Start-Ed foi excepcional pela riqueza de possibilidades. Conversamos com pessoas do setor público, escolas privadas, empresas da área de educação e fundos de investimento. Também tivemos aulas sobre como montar um bom projeto com foco na melhoria da educação. O resultado é que todo mundo sai engrandecido e podendo fazer mais.*

**LUIS HENRIQUE JUNQUEIRA**  
PROFESSOR DE LÍNGUA PORTUGUESA E AUTOR  
DO PROJETO 1º LIVRO, CAMPINAS-SP



*Em 2013, diagnosticamos uma grande defasagem na formação de professores da educação infantil. Por meio do Talentos da Educação, pudemos saber mais sobre o desenvolvimento das crianças, descobrir como elas aprendem. Agora estamos iniciando uma formação para toda a rede de ensino com um novo olhar, que vai muito além do cuidado.*

**SOLANGE FRANCO ALBERTI**  
ASSESSORA-EXECUTIVA DA SECRETARIA  
MUNICIPAL DE EDUCAÇÃO, COLOMBO-PR

# NINGUÉM CHEGA LÁ SOZINHO

“

*É louvável que a Fundação Lemann esteja apoiando o novo Mestrado Executivo em Administração Pública no Brasil, desenvolvido pela School of International and Public Affairs e liderado por professores de Columbia. O foco do programa, de formar a próxima geração de formuladores de políticas públicas do Brasil e fortalecer a sociedade civil, é alinhado com os valores partilhados pela Fundação Lemann e Columbia e explica por que a nossa parceria é tão promissora. O fato de ser um modelo híbrido pioneiro, que combina a educação online e em sala de aula, ajuda a expandir as oportunidades educacionais e aumenta o entusiasmo em torno desse projeto.*

**LEE BOLLINGER**

PRESIDENTE DE COLUMBIA, UNIVERSIDADE QUE EM 2013 FIRMOU PARCERIA COM A FUNDAÇÃO LEMANN PARA UMA SÉRIE DE INICIATIVAS DE LONGO PRAZO FOCADAS NA FORMAÇÃO DE LÍDERES COMPROMETIDOS COM O IMPACTO SOCIAL NO BRASIL

*Nossa parceria com a Fundação Lemann é uma colaboração pioneira para compartilhar a Khan Academy com o mundo. A Fundação está fazendo um trabalho extraordinário de tradução do conteúdo da Khan Academy para o português, além de apoiar dezenas de milhares de estudantes e professores no seu uso. Com seus esforços contínuos, a Fundação nos encoraja a pensarmos mais longe e a sermos mais ousados, sendo parceiros fortes para alcançarmos nossa missão de prover uma educação gratuita e de alto nível para qualquer pessoa, em qualquer lugar.*

**SALMAN KHAN**

CRIADOR DA KHAN ACADEMY, INSTITUIÇÃO DA QUAL A FUNDAÇÃO LEMANN TORNOU-SE APOIADORA GLOBAL EM 2013

*Em 2013, Google e Fundação Lemann uniram-se para dar vida à plataforma YouTube Edu, um espaço de excelência para vídeos educacionais em português na internet, por meio da qual estudantes, professores e escolas de qualquer lugar do país podem usufruir de mais de 12 mil vídeoaulas. Em 2014, essa parceria será fortalecida. A plataforma continuará a crescer, levando a um número cada vez maior de alunos brasileiros um dos principais benefícios do acesso à internet: a informação de boa qualidade e novas oportunidades de acesso ao conhecimento.*

**FÁBIO COELHO**

PRESIDENTE DO GOOGLE BRASIL

”

AGRADECEMOS AS  
INSTITUIÇÕES QUE, COM  
SEU TEMPO, COMPROMISSO  
E DEDICAÇÃO, NOS AJUDARAM  
A CRIAR, PLANEJAR E REALIZAR  
MUITAS DAS AÇÕES E PROJETOS  
DESENVOLVIDOS EM 2013.

# PARCEIROS EM PROJETOS

## CORREALIZAÇÃO

CURSOS TÉCNICAS  
DIDÁTICAS E GESTÃO  
PARA A APRENDIZAGEM  
**Elos Educacional**

EDITAL DE PESQUISAS  
APLICADAS  
**Itaú BBA**

QEdu  
**Meritt Informação  
Educcacional**

SEMINÁRIO TRANSFORMAR  
**Inspirare/Porvir**

SEMINÁRIO LÍDERES  
EM GESTÃO ESCOLAR  
**Undime-SP**

YOUTUBE EDU  
**Google Brasil**

## APOIO

CENTRO LEMANN DE STANFORD  
**Instituto Múltiplo**

KHAN ACADEMY NAS ESCOLAS  
**Fundação Telefônica  
Instituto Natura  
Instituto Península  
Ismart**

LEMANN FELLOWSHIP  
UNIVERSIDADES  
**Columbia  
Harvard  
Illinois (Urbana-Champaign)  
Oxford  
Stanford  
Ucla  
Yale**

**Brazilian American  
Chamber of Commerce**

PESQUISAS  
**Fundação Roberto Marinho  
Fundação Telefônica**

SEMINÁRIO LÍDERES  
EM GESTÃO ESCOLAR  
**Abril Educação  
MindLab  
MsTech  
Saraiva**

TALENTOS DA EDUCAÇÃO  
**Centro de Liderança Pública**

PARCEIROS INSTITUCIONAIS: Falconi Consultoria de Resultados, Gusmão e Labrunie Propriedade Intelectual, Insper, Máquina da Notícia, Pereira Neto | Macedo Advogados, Price Waterhouse and Coopers, Rodolfo Ribeiro e Giovanna Gazzoni, Riot, Ulhôa Canto Rezende e Guerra.

A FUNDAÇÃO LEMANN ACREDITA  
NA IMPORTÂNCIA DE UMA  
**SOCIEDADE CIVIL PLURAL**  
**E MOBILIZADA** PARA AJUDAR  
A TRANSFORMAR O BRASIL.

# INICIATIVAS QUE TRANSFORMAM: QUANTO MAIS, MELHOR

## INSTITUIÇÕES E ORGANIZAÇÕES APOIADAS EM 2013:

**PROA** Prepara jovens de baixa renda para a entrada no mercado de trabalho. Em 2013, 150 jovens passaram pelo programa ProProfissão, de qualificação e orientação para o desenvolvimento pessoal e profissional.

**DAQUIPRAFORA** Oferece assessoria gratuita para alunos de ensino médio oriundos de escolas públicas para que consigam bolsa de estudos em universidades norte-americanas. No último ano, foram 17 selecionados para as bolsas apoiadas pela Fundação Lemann.

**CLP** O Centro de Liderança Pública é uma organização sem fins lucrativos que busca formar líderes públicos empenhados em promover transformações por meio da eficácia da gestão e da melhoria da qualidade das políticas públicas.

**ESCOLA GRADUADA DE SÃO PAULO** O programa em parceria com a Escola Graduada concede bolsas de estudo integrais para filhos de funcionários da escola selecionados com base em seu potencial acadêmico. Atualmente, o programa financia oito estudantes de ensino fundamental e médio.

**ESCOLA DE ENGENHARIA DO INSPER** O Insper se prepara para lançar em 2015 os cursos de engenharia mecânica, mecatrônica e da computação. Com o objetivo de formar

engenheiros com perfil inovador e empreendedor, a iniciativa conta com o apoio da Fundação Lemann.

**CENTRO RUTH CARDOSO** Apoio institucional à organização, que tem como objetivo disseminar conhecimento nas áreas ligadas às políticas sociais e às ciências humanas, produzindo e difundindo novas ideias.

**ST. GALLEN – INSPER** Patrocínio a dois programas de intercâmbio entre a universidade suíça e a instituição de ensino brasileira: o de docentes e o de alunos. No caso dos estudantes, o intercâmbio dura um semestre e são oferecidas bolsas parciais.

**ST. GALLEN – CÁTEDRA LEMANN** A nova Cátedra Lemann em Ciências Jurídicas busca estimular a produção acadêmica e o debate sobre o Brasil na universidade, especialmente em tópicos cruciais como as relações legais e econômicas entre o país e a Europa e políticas públicas em direito e economia.

**INSTITUTO SOU DA PAZ** Apoio para o fortalecimento institucional da organização, que tem como objetivos: desenvolvimento de projetos sociais para a melhoria da segurança pública; desenvolvimento de pesquisas; promoção de ações que influenciem o debate no campo da segurança pública

e monitoramento e influência em políticas públicas.

**INSTITUTO LOB DO TÊNIS FEMININO** Treina e incentiva jovens atletas para que alcancem nível de competitividade mundial e se classifiquem entre as 100 melhores tenistas do ranking WTA. As atletas moram no Instituto e contam com acompanhamento médico, avaliação física e nutricional, além de consultoria de marketing. A Fundação Lemann apoia essa iniciativa.

**INSTITUTO TÊNIS** Oferece treinamento a jovens tenistas e técnicos, com o propósito de desenvolver a prática do tênis no país. O Instituto apoia tenistas juvenis e profissionais de alta performance que, sem esse suporte, não teriam condições financeiras de participar de importantes campeonatos. A Fundação Lemann colabora com esse programa.

**PARCEIROS DA EDUCAÇÃO** Apoio a duas das escolas beneficiadas pelas ações da organização, a fim de potencializar os investimentos públicos, tornando-as mais capazes e produtivas para melhorar o aproveitamento escolar dos alunos.

**CENTRO DE TECNOLOGIA E SOCIEDADE** Apoio institucional à organização, que tem por missão investigar as implicações jurídicas, sociais e culturais advindas do avanço das tecnologias da informação e da comunicação.

**PAIXÃO,  
EXCELÊNCIA  
E FOCO EM  
RESULTADOS:  
O TIME QUE FAZ  
A FUNDAÇÃO  
LEMÁNN**





CONSELHO

**JORGE PAULO LEMANN**  
Presidente

**PAULO LEMANN**  
**PETER GRABER**  
**PROF. DR. PETER NOBEL**  
**SUSANNA LEMANN**

**PROF. DR. CHRISTOPH PETER**  
Assistente do Conselho

**DENIS MIZNE**  
Diretor-executivo

**CAMILA PEREIRA**  
Gerente

**ELIZABETH MACNICOL**  
Gerente

**FLAVIA GOULART**  
Gerente

**MILA MOLINA**  
Gerente

**ANA CATARINA PINHEIRO**  
Coordenadora de comunicação

**ANNA LAURA SCHMIDT**  
Coordenadora de projetos

**DANIELA CALDEIRINHA**  
Coordenadora de projetos

**ERNESTO FARIA**  
Coordenador de projetos

**FABIANA PRIANTI**  
Coordenadora de projetos

**JULIANA CAVALCANTE**  
Coordenadora de projetos

**MARIANA CHRISTOVAM**  
Coordenadora de projetos

**RENATA OLIVEIRA**  
Coordenadora adm.-financeira

**ANA CAROLINA PIACENTINI**  
Assistente PMO

**CAMILA LACERDA**  
Assistente de projetos

**CALIANE ROCHA**  
Auxiliar administrativa

**JOSÉ GILBERTO BOARI**  
Assistente de projetos

**LARA ALCADIPANI**  
Assistente de comunicação

**LUCAS ROCHA**  
Assistente de projetos

**MARINA RUSSO**  
Assistente de projetos

**MICHELLE OLIVEIRA**  
Assistente-executiva

**AMANDA MATTA**  
**LOUISEE DA CRUZ**  
Estagiárias

# MAIS UM PASSO PARA MUDAR A REALIDADE DA EDUCAÇÃO NO BRASIL



R. dos Pinheiros, 870  
25º andar | Pinheiros  
05422-001 | São Paulo-SP



[www.fundacaolemann.org.br](http://www.fundacaolemann.org.br)



[contato@fundacaolemann.org.br](mailto:contato@fundacaolemann.org.br)  
[www.facebook.com/fundacaolemann](https://www.facebook.com/fundacaolemann)  
[www.youtube.com/fundacaolemann](https://www.youtube.com/fundacaolemann)